

Bröckelschiefer „Pelagornis“

Kontakt

Eckdaten

- Materialart: Ziegelrohstoff z7 „Bröckelschiefer“ (Fulda-Folge, Zechstein)
- Massen: ca. 150.000 t
- Geogene Belastung: Z0-Z1.1
- Rohdichte, Mittelwert: 2,384 g/cm³
- **Anfallzeitraum: 11/2025 bis 10/2026**
- Weitere Angaben: Probematerial auf Anfrage; Zufuhr möglich. Angebot freibleibend. Kann Fremdstoffe aus dem Bauverfahren enthalten.

Markus Wachutka
Großprojekte, Markt und Technik

DB Bahnbau Gruppe GmbH
Friedrichstr. 7
70174 Stuttgart

E-Mail: erdpool@deutschebahn.com

Tel.: +49 711 93319-553

Webseite: www.erdpool.com

Referenz-Nr.: **TN105059**

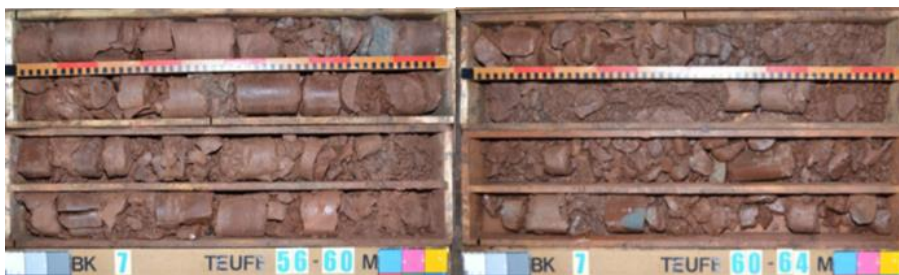

Quelle: Dr. Spang - Ingenieurgesellschaft für Bauwesen, Geologie und Umwelttechnik mbH, 2015

Kernfotos

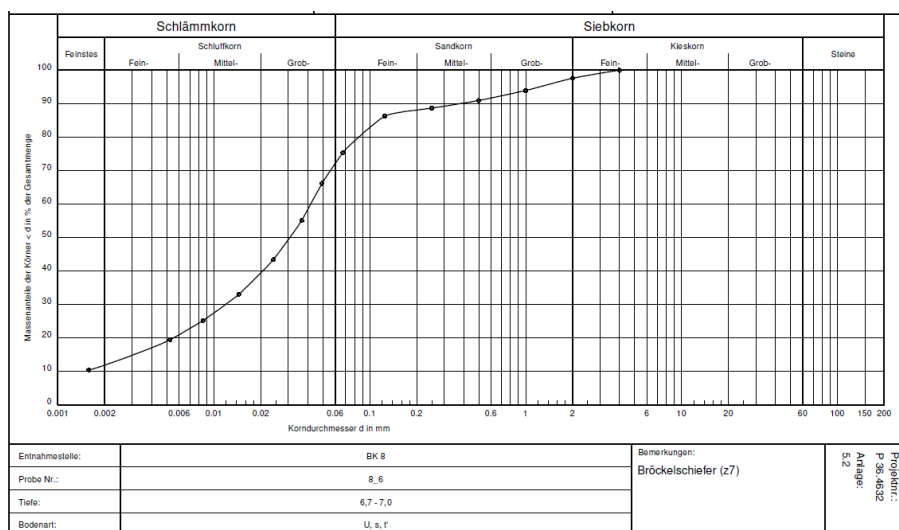

Quelle: Dr. Spang - Ingenieurgesellschaft für Bauwesen, Geologie und Umwelttechnik mbH, 2015

Materialdaten

DB Bahnbau Gruppe GmbH
Sitz: Berlin
Registergericht:
Berlin-Charlottenburg
HRB 124 422 B
USt-IdNr.: DE227648860

Vorsitzender des
Aufsichtsrates:
Frank Miram

Geschäftsführung:
Markus Egerer
Karl Markus Fallner
Dr. Doris Radatz

Bankverbindung:
Commerzbank AG
IBAN: DE93 1208 0000 4097 3944 00
BIC/Swiftcode: DRESDEF120
Postbank Berlin
IBAN: DE67 1001 0010 0153 4191 05
BIC/Swiftcode: PPNKDEFF

